

érin

C100



Conheça mais em:



érin
anatomia

características marcantes que aliam conforto, ergonomia e sofisticação

A linha Érin possui espaldar diferenciado em tela e apoio de cabeça. Seu design imponente enfatiza a responsabilidade e a liderança dos cargos diretivos.



apoio de ca

regulável e tapeçado em couro preto origina ou no mesmo tecido poliéster mescla do assento

tela anatômica

malha canelada composta por 8% de poliéster, 66% de elastômero e 26% de nylon, oferecendo uma combinação de elasticidade e resistênci

mecanis

mecanismo sincronizado DOI com capacidade de travamento e quatro posições

apoio lombar

regulável, sempre na cor preta, em harmonia com o revestimento de apoio de cabeça, da bolacha dos braços, mecanismo, pistão e

espaldar

injetado disponível opcionalmente em preto ou branco



rodízios

rodízios de nylon apresentando uma faixa de poliuretano

braços

com superfície de contato em PU, possui quatro opções distintas de ajuste: altura, profundidade, giro e espaçamento entre os braços por meio de alavanca localizada na parte inferior do assento

assento

com capa na parte inferior e ajuste de profundidade, o estofado apresenta costuras visíveis nas laterais

base

composta por cinco hastes, injetada em alumínio com formato estelar, com opção de pintura epóxi nas cores preto e branco



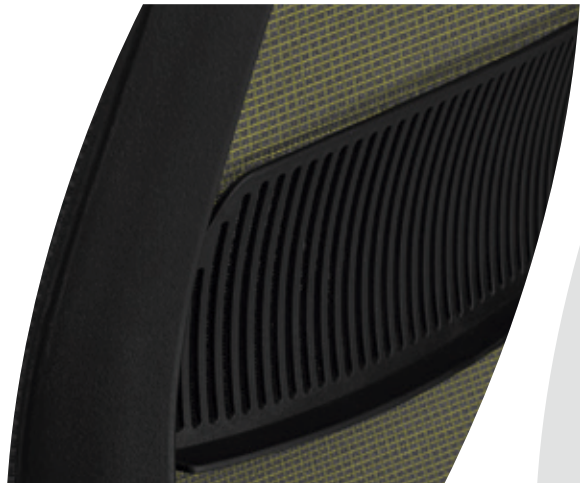

detalhes que fazem a diferença

Uma nova visão em diferentes perspectivas para profissionais inquietos.



possibilidades



cadeira presidente



cadeira diretor

acabamentos disponíveis

poliéster mescla



345 - OCRE



346 - ÂMBAR



347 - VERDE MILITAR



348 - VERDE FLORESTA



349 - AZUL



350 - TURQUESA



351 - ROSE MISTO



352 - LARANJA TELHA



353 - CINZA



361 - PRETO

tela



354 - TELA CANELADA PRETA



355 - TELA CANELADA CINZA



356 - TELA CANELADA VERDE



357 - TELA CANELADA AZUL



358 - TELA CANELADA LARANJA

estrutura



PRETO



BRANCO